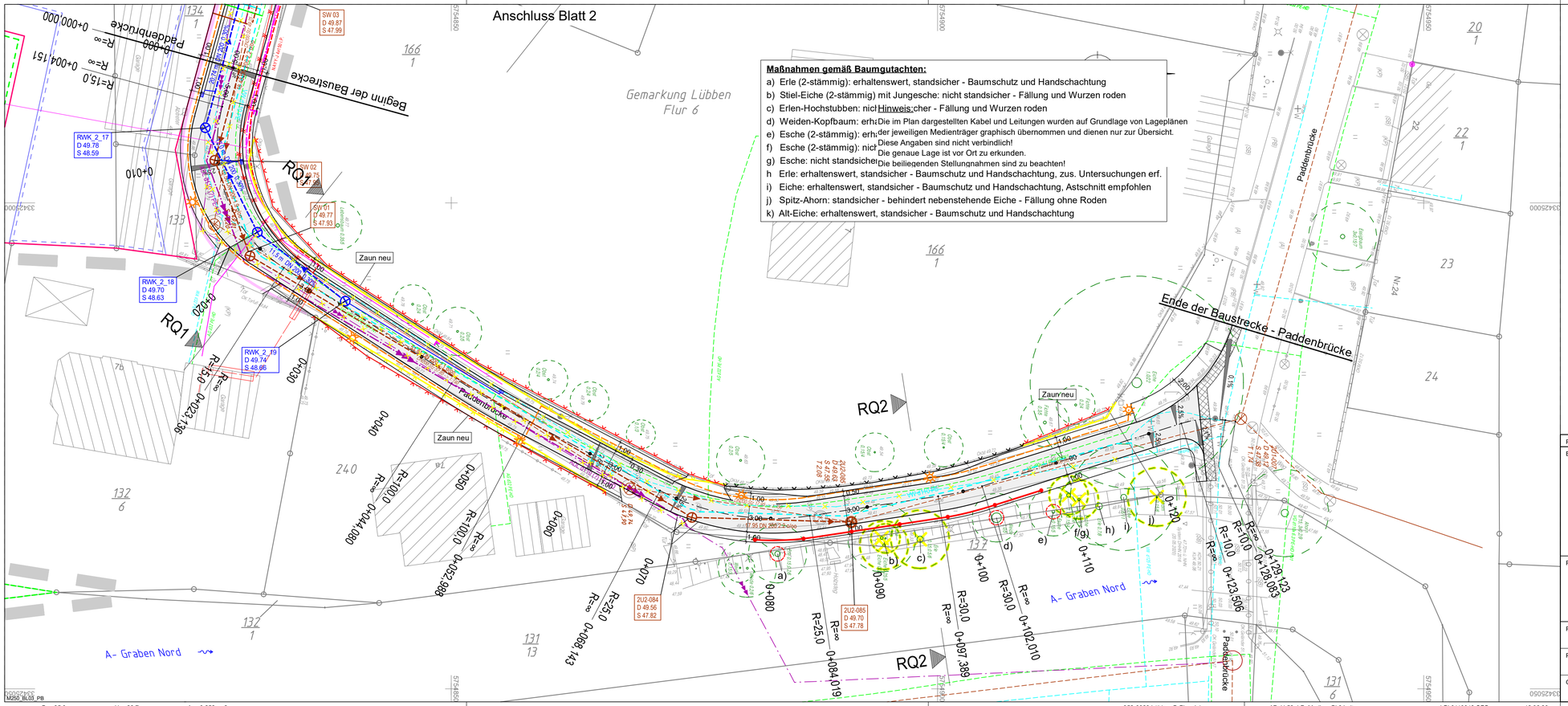

Maßnahmen gemäß Baumgutachten:

a) Erle (2-stämmig): erhaltenswert, standsicher - Baumschutz und Handschachtung
b) Stiel-Eiche (2-stämmig) mit Jungesche: nicht standsicher - Fällung und Wurzen roden
c) Erlen-Hochstubben: nicht standsicher - Fällung und Wurzen roden
d) Weiden-Kopfbaum: erhaltenswert, standsicher - Fällung und Wurzen roden
e) Esche (2-stämmig): erhaltenswert, standsicher - Baumschutz und Handschachtung, zus. Untersuchungen erf.
f) Esche (2-stämmig): nicht standsicher - Fällung und Wurzen roden
g) Esche: nicht standsicher - Fällung und Wurzen roden
h Erle: erhaltenswert, standsicher - Baumschutz und Handschachtung, Astschnitt empfohlen
i) Eiche: erhaltenswert, standsicher - Baumschutz und Handschachtung, Astschnitt empfohlen
j) Spitz-Ahorn: standsicher - behindert nebenstehende Eiche - Fällung ohne Roden
k) Alt-Eiche: erhaltenswert, standsicher - Baumschutz und Handschachtung

Hinweis:
Die im Plan dargestellten Kabel und Leitungen wurden auf Grundlage von Lageplänen der jeweiligen Medienträger graphisch übernommen und dienen nur zur Übersicht.
Diese Angaben sind nicht verbindlich!
Die genaue Lage ist vor Ort zu erkunden.
Die beiliegenden Stellungnahmen sind zu beachten!

Medien - Planung

- Regenwasserkanal, PP SN 16
- 12,00 m DN 200 0,30 % — Kanalangaben: Haltungslänge, Nennweite, Sohlgefälle
- Anschlussleitung Straßenentwässerung
- Schmutzwasserkanal (Planung SEL - DWG)
- 55.93 DN 200 3.0 o/oo — Kanalangaben: Haltungslänge, Nennweite, Sohlgefälle (Planung SEL - DWG)
- Schmutzwasser - Druckleitung (Planung SEL - DWG)
- Straßenbeleuchtung - Kabel
- Standort Leuchte - Sustainder Anne
- Strom - 04kV - Kabel (MITNETZ STROM)
- Trinkwasserversorgungsleitung (Planung SÜW - DWG)
- Leitungstrasse Breitband - Leerrohr
- Rückbau
- Telekommunikationslinien (Planung - TELEKOM)

Medien - Bestand

- Schmutzwasserkanal
- Schmutzwasser - Druckleitung
- F — Fernmeldekabel - Telekommunikation
- Strom - 04kV - Kabel
- Strom - Kabel - außer Betrieb
- Trinkwasserversorgungsleitung
- Gasversorgungsleitung

Lagebezug: ETRS 89 Höhenbezug: DHHN 2016

Plangrundlage: ÖbVI Henry Behrends, Mühlendamm 1, 15907 Lübben (Spreewald), Vermessung vom 14.12.2018 / Nachvermessung vom 25.05.2020

Bauherr:
Stadt Lübben (Spreewald)
Landkreis Dahme-Spreewald

Lübben (Spreewald)
Poststraße 5
15907 Lübben

Tel.: 03546 79-0
Fax: 03546 79-2560

Planverfasser:
VOIGT INGENIEURE

VOIGT INGENIEURE GmbH Luckau
Am Damm 8
15926 Luckau

Tel. 03544/50 23-0
Fax. 03544/50 23-90

Luckau, den 03.11.2021

Projekt:
Stadt Lübben (Spreewald)
Erschließung des Bebauungsplanes 4.1
"Am Roten Nil" - Teilabschnitt - Paddenbrücke

Phase: Entwurfsplanung			
Planart: Lageplan - Medien	Bearbeitet	Kolkwitz	Maßstab: 1 : 250
	Gezeichnet	Meyer	
	Geprüft	Stephan	Zeichnung Nr.: 4.2
Gewerk: Verkehrsanlagen	Datum	03.11.2021	
	Projektnummer:	245-2521	

©AVIS